

STAFFELGESCHOSS

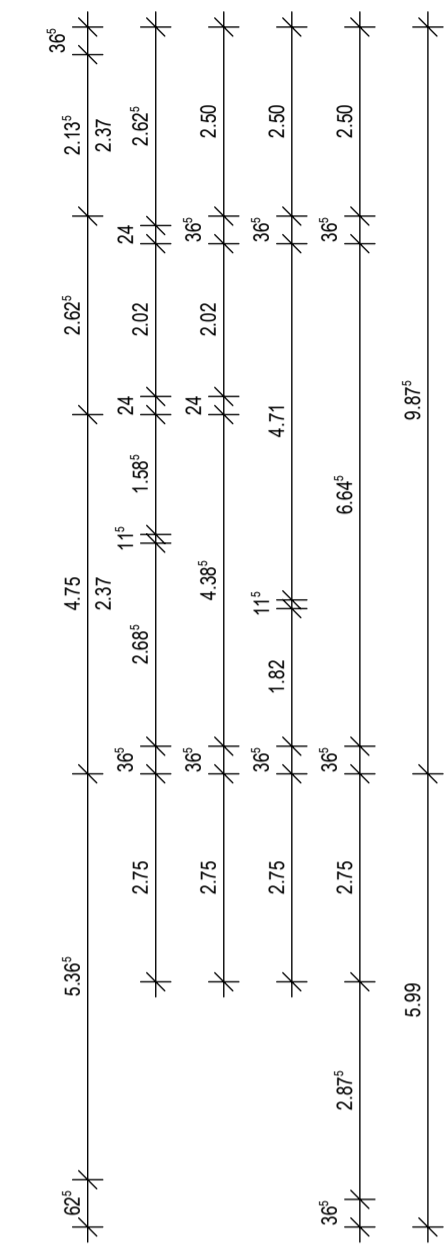

OBERGESCHOSS

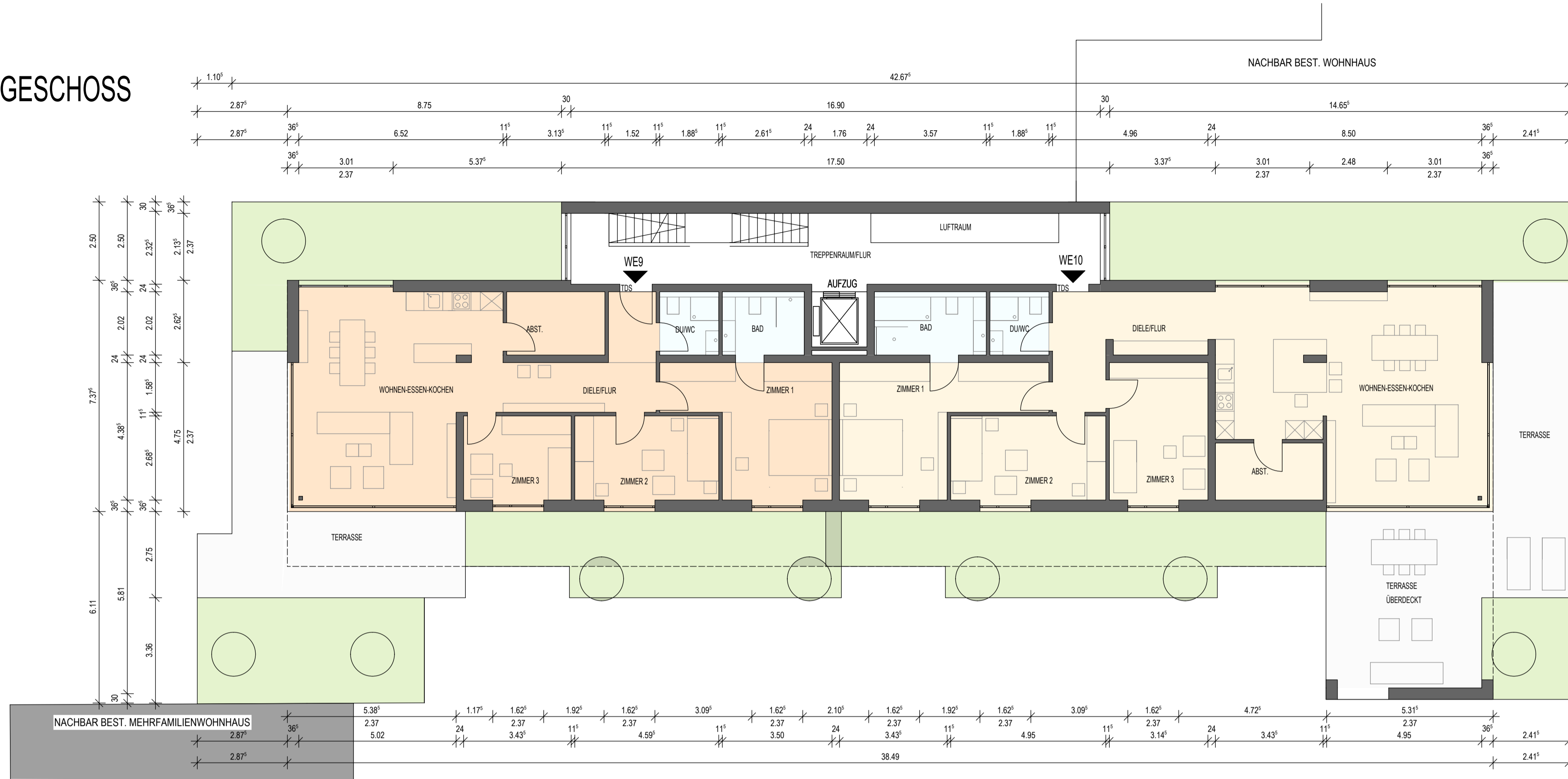
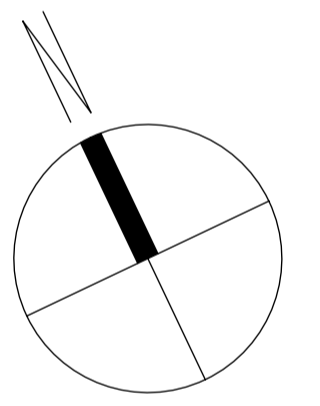
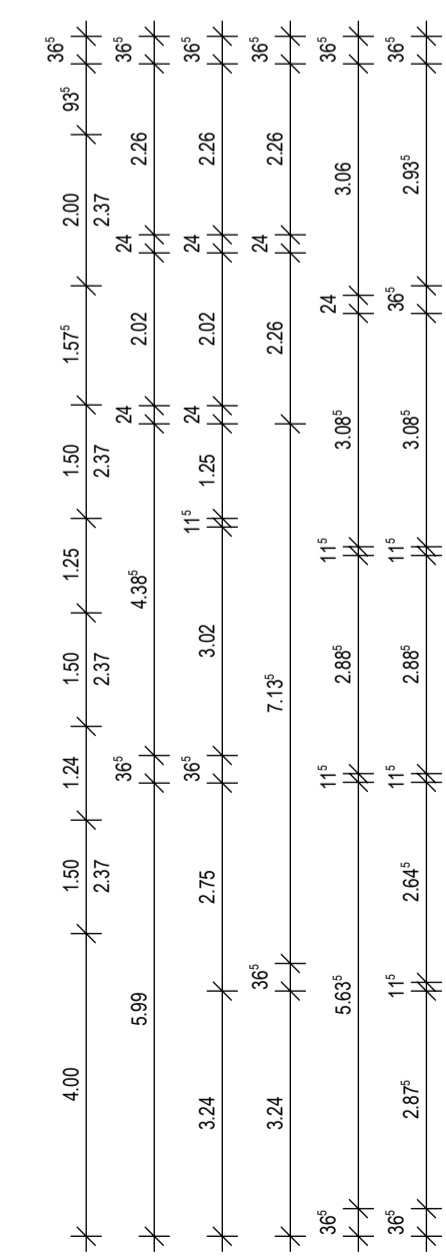
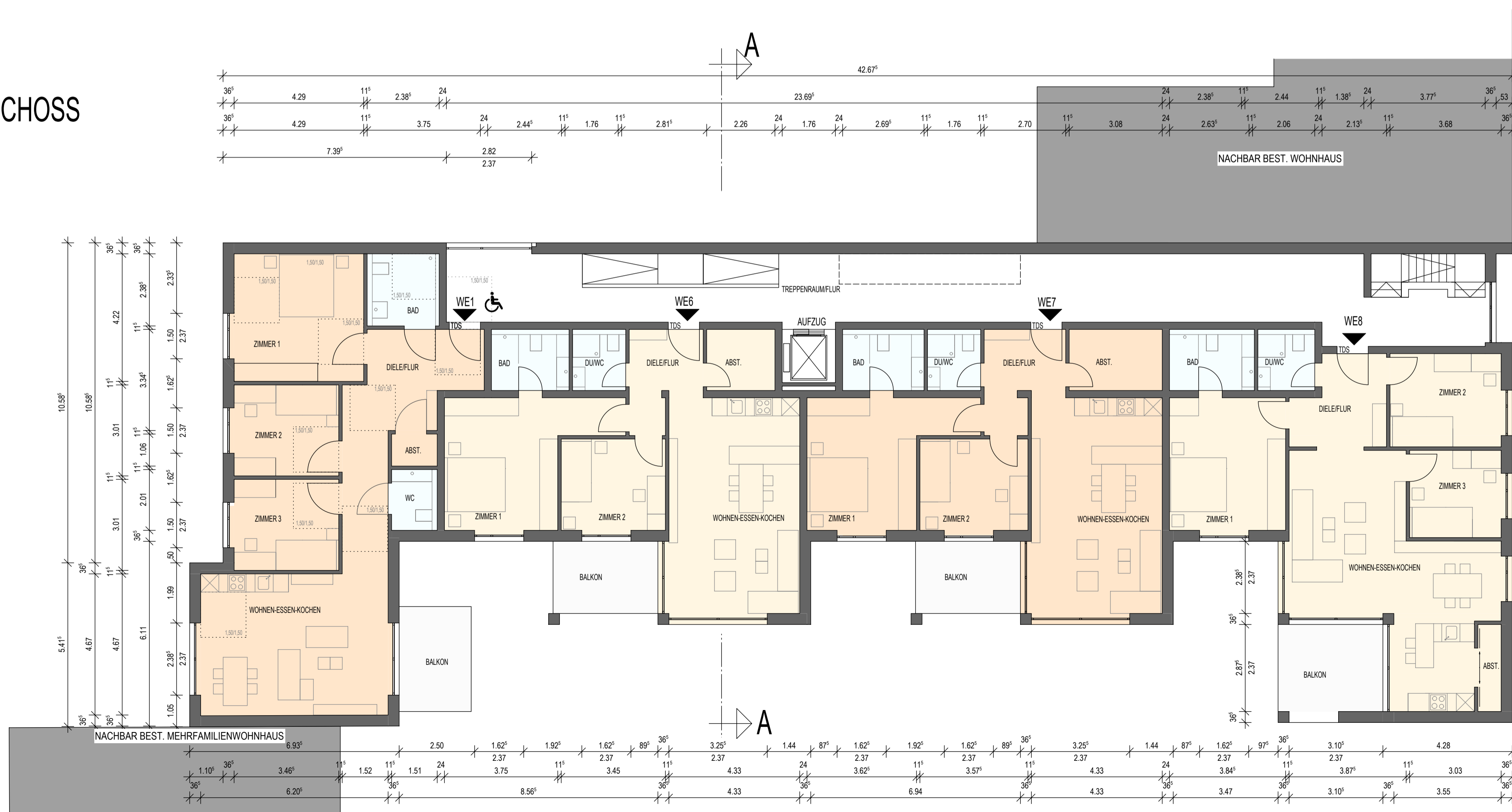

EINGABEPLAN

Bauvorhaben:
Neubau Mehrfamilienwohnhaus mit Parkhausbetrieb
56575 Weißenthum, Grabenstraße 14

Bauherr:
DLY Bau GmbH
Herr Emil Reha Gürgün
Koblenzer Straße 74
56626 Andernach

Zeichnung:
Grundrisse OG + SG
M. 1:100
Datum:
20.06.2022

bernd blum
architektur
mitglied der architektenkammer rheinland-pfalz

EINGABE

status

2

plan-nr.

bauherr

architekt

am schwarzenloch 10
56579 Bonfeld
fon 02634 - 921392
fax 02634 - 921395
mobil 0171 - 7438034
mail info@blum-architekturbuero.de