

WESTEN

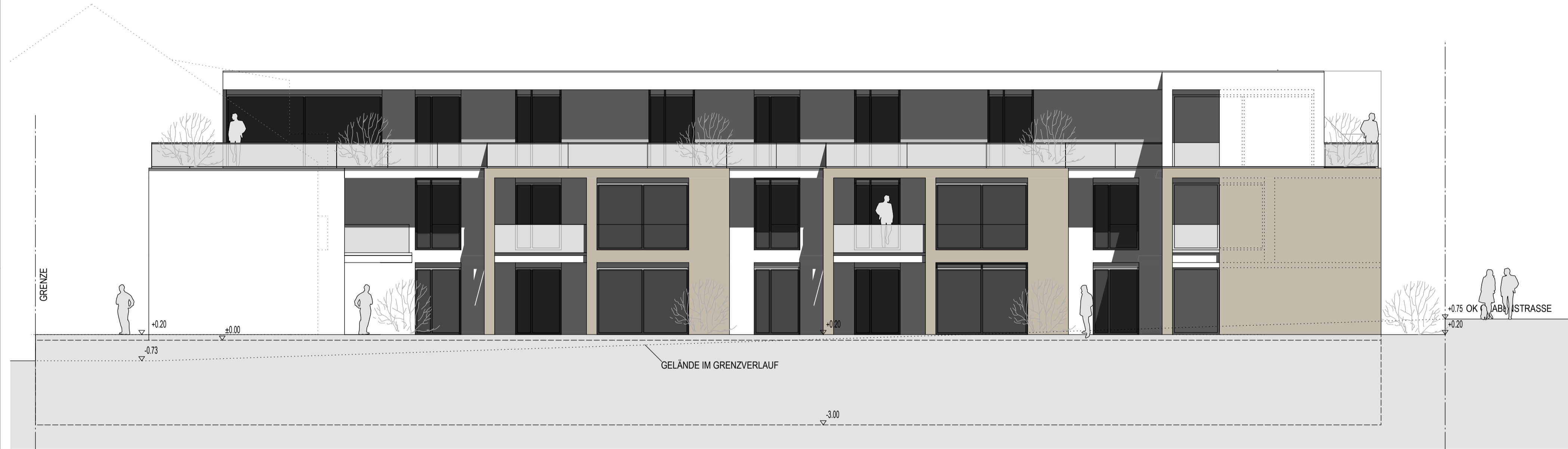

OSTEN



SÜDEN

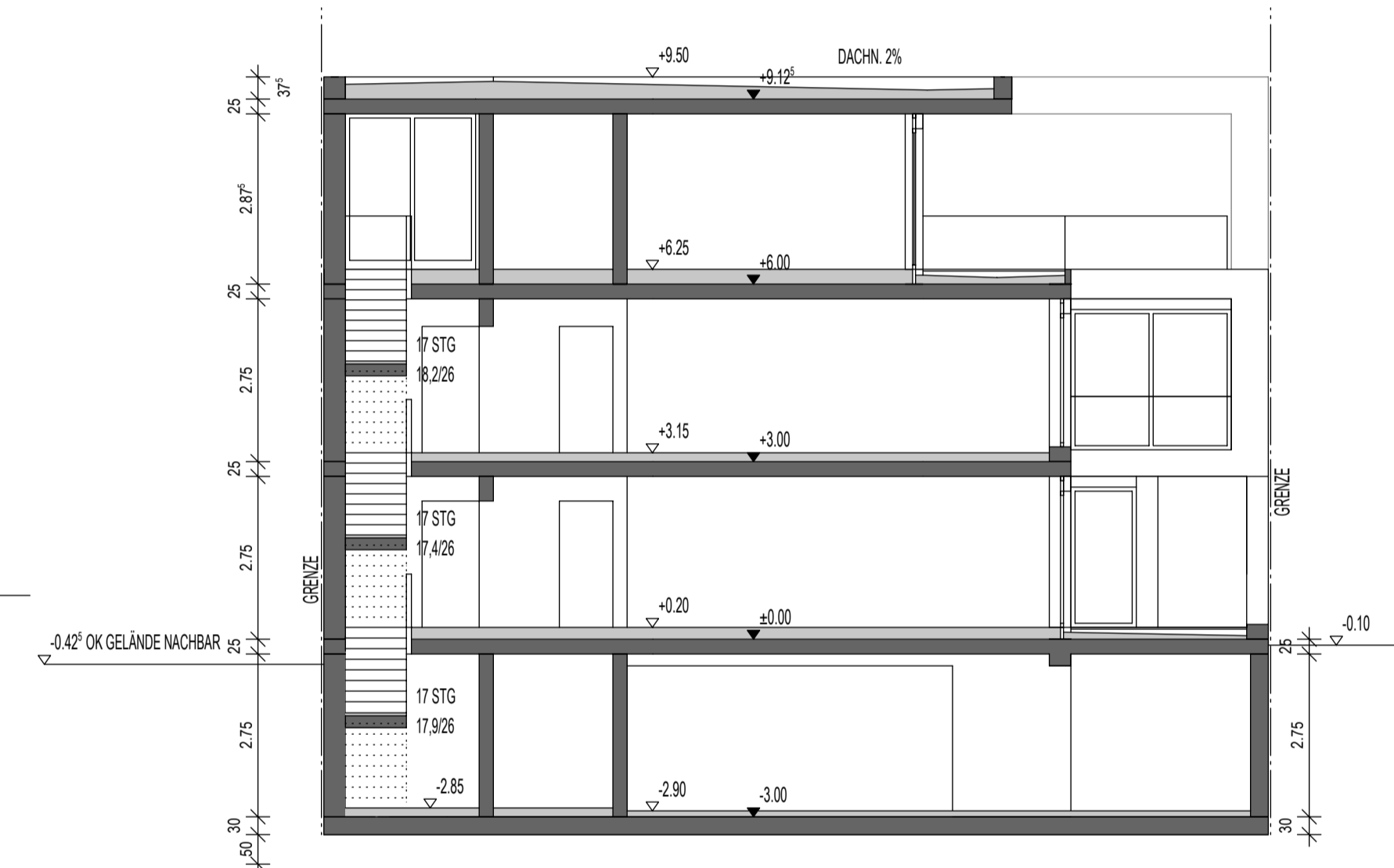

SCHNITT

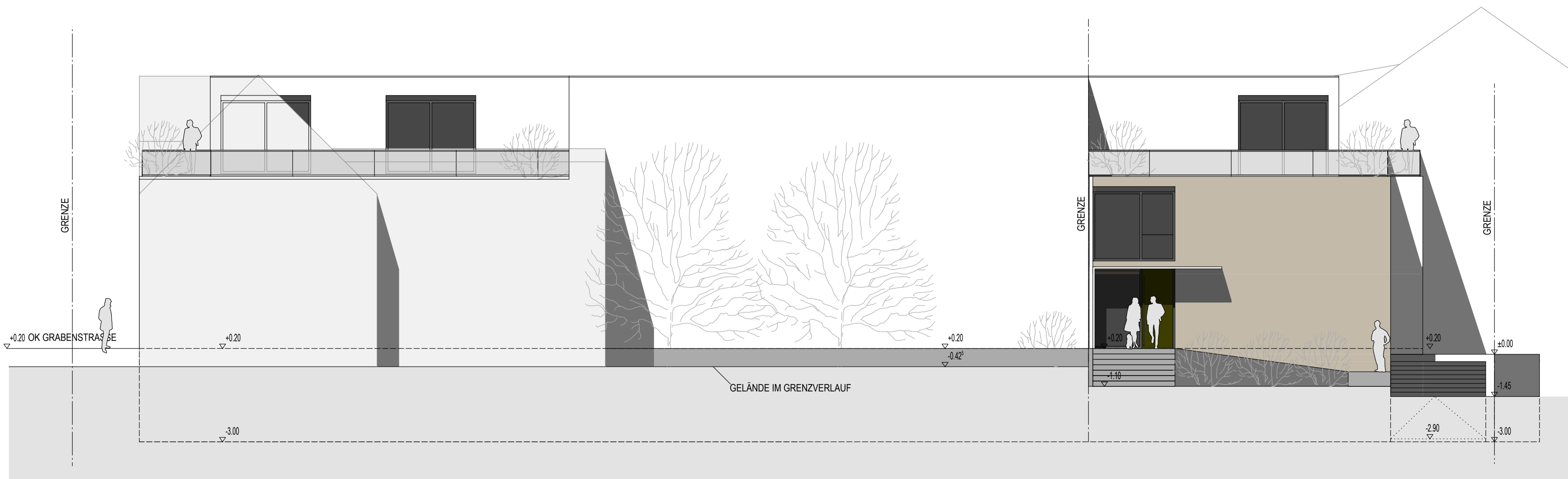

NORDEN

EINGABEPLAN

Bauvorhaben:
Neubau Mehrfamilienwohnhaus mit Parkhausbetrieb
56575 Weisenthum, Grabenstraße 14

Bauherr:
DLY Bau GmbH
Herr Emin Reha Gürgün
Koblenzer Straße 74
56626 Andernach

Zeichnung:
Ansichten, Schnitt, Geländehöhen
M. 1:100
Datum:
20.06.2022

bernd|blum
architektur

mitglied der architektenkammer rheinland-pfalz

EINGABE

status

3

plan-nr.

bauherr

architekt

am schwarzenbach 10
56579 bonfeld
fon 02634 - 921392
fax 02634 - 921395
mobil 0171 - 7438034
mail info@blum-architekturbuero.de